

Born2Run



**WASHINGTON
MARINE CORPS MARATHON
27 OTTOBRE 2024**

PROGRAMMA HOTEL + PETTORALE – 3 NOTTI



*30'000 partecipanti
provenienti da tutti gli Stati americani e da 54 nazioni*

Più di 1'000'000 di spettatori

*Washington, la capitale degli Stati Uniti,
la città della Casa Bianca,
residenza del presidente degli USA*

La spettacolare gara dei Marines, unica al Mondo

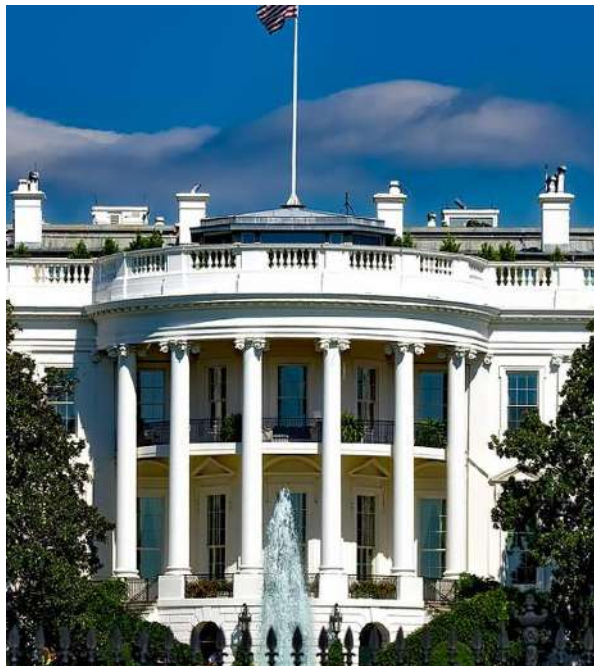

**Possibilità di prolungare il viaggio sulla costa Ovest, NYC,
Miami, Caraibi**

**Siamo a vostra disposizione per costruirvi un itinerario
personalizzato**

Holiday Inn Washington Capitol National Mall – 3*

550 C St SW, Washington, DC 20024, Stati Uniti
<https://www.ihg.com/holidayinn/hotels/us/en>

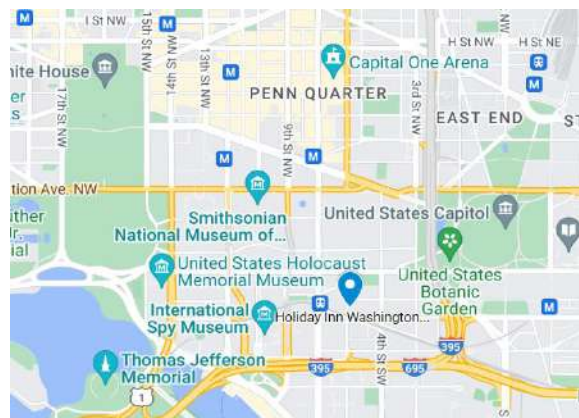
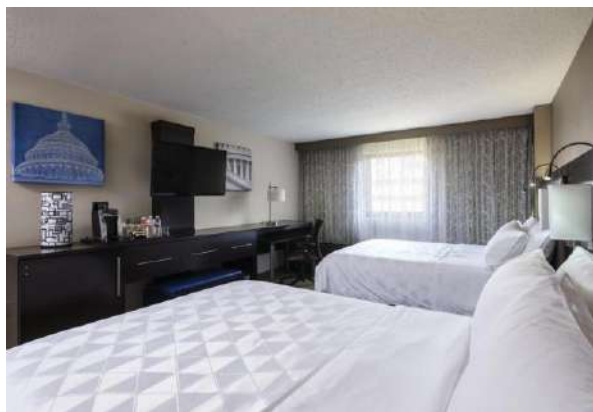

Situato accanto al National Mall: il lungo viale erboso che ospita I monumenti più emblematici della città (Lincoln Memorial, Monumento a Washington e il Campidoglio con la famosa cupola). Inoltre questo hotel è vicino allo Smithsonian Air and Space Museum, al Museo di Storia Naturale e a 2,7 km dalla Casa Bianca. Le sue camera rinnovate offrono Wifi gratuito, mini frigo, bollitore caffè, TV e cassaforte. Fitness center e bar Starbucks, Bistrot interni. La zona di Arlington (punto di partenza e arrivo Maratona) è raggiungibile con i mezzi pubblici in 35 minuti.

Quote individuali di partecipazione

HOLIDAY INN WASHINGTON CAPITOL
SOLO PERNOTTAMENTO

3 NOTTI - 25/28 OTTOBRE

NOTTE SUPPLEMENTARE

In camera quadrupla
(2 letti doppi)

€ 320

€ 82

In camera tripla
(2 letti doppi)

€ 380

€ 100

In camera matrimoniale

€ 510

€ 145

In camera doppia
(2 letti doppi)

€ 510

€ 145

In camera singola

€ 890

€ 263

Quota Under 18

Su richiesta

Holiday Inn Washington-Central/White House- 3*

1501 Rhode Island Avenue, Northwest, Washington, DC 20005, Stati Uniti
<https://www.ihg.com/holidayinn/hotels/it/it/washington/wasct/hoteldetail>

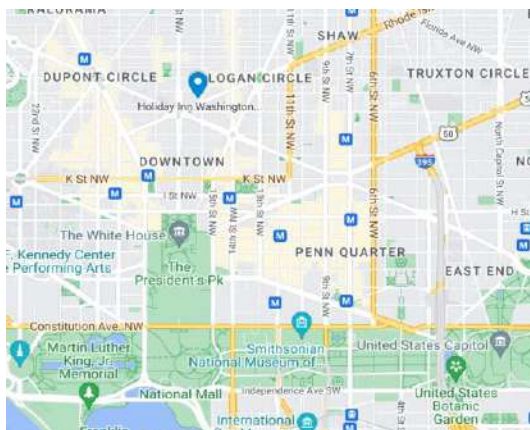

Situato a poco più di 1 km da Dupont Circle e dalla Casa Bianca, l'Holiday Inn Washington-Central/White House offre un ristorante in loco e una piscina stagionale all'ultimo piano con viste sulla città, un negozio di souvenir e un moderno centro fitness.

Tutte le camere dispongono di TV via cavo a schermo piatto, WiFi gratuito e scrivania. **PRIMA COLAZIONE INCLUSA**

Il Washington-Central/White House Holiday Inn dista soltanto pochi passi da 2 stazioni della metropolitana, che consentono di raggiungere immediatamente tutte le zone della città. Anche il National Zoo, il Monumento a Washington e gli Smithsonian Museums sono tutti facilmente accessibili.

Quote individuali di partecipazione

<u>HOLIDAY INN WASHINGTON CENTRAL- WHITE HOUSE</u> COLAZIONE INCLUSA	<u>3 NOTTI - 25/28 OTTOBRE</u>	<u>NOTTE SUPPLEMENTARE</u>
In camera tripla (2 letti doppi)	€ 475	€ 135
In camera matrimoniale	€ 600	€ 180
In camera doppia (2 letti doppi)	€ 640	€ 190
In camera singola	€ 1060	€ 350
Quota Under 18		Su richiesta

Pettorale garantito
MARINE CORPS MARATHON
2024

€ 260

Pettorale 10 KM (fino ad esaurimento)

In definizione



Non abbiamo inserito il costo del volo,
ma di volta in volta sarà nostra cura trovare
le migliori combinazioni di orario e prezzo
per garantirvi la tariffa più vantaggiosa
al momento effettivo della prenotazione,
applicando quando disponibili PROMOZIONI e/o nostre CONVENZIONI!

La quota *comprende*:

- Sistemazione presso l'hotel indicato, 3 notti, in camere con servizi privati
- Tasse governative + tasse di soggiorno
- Trattamento di solo pernottamento (Holiday Inn Washington Capitol National Mall) o pernottamento e prima colazione (Holiday Inn Washington Central White House)
- Assistenza in loco (minimo 20 partecipanti)
- Spese di gestione pratica (€ 45 per persona)
- Assicurazione di viaggio AMI ASSISTANCE, Spese mediche e Bagaglio: medico-sanitaria (max € 10.000), bagaglio (max € 1000) con estensione alle pandemie
- La B2R card per accumulare punti
- L'area My Run per i documenti

La quota *non comprende*:

- Volo ITALIA / WASHINGTON D.C.
- Iscrizione alla Maratona (quotazione a parte)
- Trasferimenti a Washington D.C. e in Italia
- Pasti e bevande. Visite ed escursioni
- Mance, extra in genere e tutto quanto non espressamente indicato come compreso

Programma ONLY LAND – HOTEL + PETTORALE

Venerdì 25 ottobre 2024

Partenza dall'aeroporto prescelto, con volo di linea da prenotare a parte. All'arrivo a Washington, disbrigo delle formalità doganali. Trasferimento libero in hotel. Sistemazione nelle camere riservate. Pernottamento.

Sabato 26 ottobre 2024

Intera giornata a disposizione per escursioni, visite individuali e/o shopping. Per i runners, ritiro del pettorale al HEALTH and FITNESS EXPO – Gaylord National Resort & Convention Center, dalle 10 alle 18. Pernottamento.

Domenica 27 ottobre 2024 MARINE CORPS MARATHON 2024

E' il giorno tanto atteso della *MARINE CORPS MARATHON*.

La partenza è alle ore 7.55 ad ARLINGTON. Tempo limite: 7 ore.

Lo stesso giorno si svolge la 10 KM con partenza alle ore 7.50 alla National Mall Tempo limite: 2 ore.

L'arrivo per entrambe le gare è ad Arlington. Rientro libero in Hotel. Pomeriggio a disposizione. Pernottamento.

Lunedì 28 ottobre 2024

Mattina a disposizione. In tempo utile, trasferimento libero in aeroporto. Operazioni d'imbarco. Decollo per l'Italia. Pasti e pernottamento a bordo (volo prenotato a parte).

Lunedì 29 ottobre 2024

Arrivo in Italia. Fine dei servizi

IMPORTANTE SAPERE

ISCRIZIONE: la pratica/iscrizione è confermata al momento in cui *Born2Run* è in possesso dei seguenti documenti: contratto firmato, acconto pagato.

CAMERE TRIPLE e QUADRUPLE: le quote pubblicate sono per persona per 4 notti – con 1 letto queen size (singola o matrimoniale) o con 2 letti queen size (twin con 2 letti separati, tripla o quadrupla).

ASSICURAZIONE ANNULLAMENTO: visto l'importo del pacchetto suggeriamo la stipula di una polizza annullamento. *Born2Run* vi propone varie alternative (vedi programma). Tutte le polizze devono essere richieste dal cliente contestualmente alla data di conferma della prenotazione!

PETTORALE: in caso di annullamento, il pettorale non è rimborsabile e non è trasferibile ad altra persona.

MODIFICA PACCHETTO VIAGGIO: trattandosi di pacchetti di viaggio con prenotazioni individuali, spesso con tariffe promozionali, i biglietti aerei una volta emessi non consentono cambi di data o cambi di itinerario. Inoltre, in caso di annullamento, i biglietti non sono rimborsabili.

INFORMAZIONI UTILI

Le quote suddette sono dinamiche e legate alla reale disponibilità, potrebbero quindi essere soggette a variazione fino al momento della definitiva conferma del cliente.

Prenotazioni:

VIA EMAIL: inoltrando richiesta di preventivo dal sito, lo si riceverà insieme alle schede anagrafiche da compilare per la prenotazione.

Acconto: (per persona) 40% della quota base + iscrizione Maratona (se richiesta) + ev. costo volo + ev. costo polizza assicurazione Globy

Saldo: entro il 4 settembre 2024

Estremi bancari: INTESA SAN PAOLO – Filiale imprese Reggio Emilia
– P.zza Martiri del 7 luglio 2 – Reggio Emilia

IBAN: IT08 L030 6912 8281 0000 0002 364 / BIC: BCITITMM

Intestato a: Melville Travel & Leisure S.R.L. – Reggio Emilia

Penalità in caso di cancellazione

30% quota di partecipazione per cancellazione fino a 90 giorni prima della partenza

50% quota di partecipazione per cancellazione tra 89-60 giorni prima della partenza

90% quota di partecipazione per cancellazione tra 59-30 giorni prima della partenza

100% quota di partecipazione per cancellazione da 29 giorni precedenti la partenza

(anche in caso di non presentazione, in caso di impossibilità a intraprendere il viaggio per difetto e/o mancanza dei documenti personali di espatrio.

Quota Pettorale: 100% dal momento della prenotazione.

Se gli importi già versati a B2R fossero inferiori alle penali in essere al momento della cancellazione, il partecipante dovrà versare l'importo dovuto entro 5 giorni dalla data dell'annullamento.

Nel caso in cui il recesso non riguardi tutti gli occupanti di una camera, ma solo una loro parte, le persone che mantengono il contratto sono tenute a pagare la quota di partecipazione dovuta per la nuova sistemazione.

I biglietti aerei emessi sono nominativi, non consentono cambi di data e non sono modificabili ne' rimborsabili

DOCUMENTI NECESSARI PER CITTADINI ITALIANI

- PASSAPORTO VALIDO
- ESTA o VISTO TURISTICO

È responsabilità del viaggiatore controllare e essere in regola con i requisiti di documentazione relativi a passaporto, visto, prescrizioni sanitarie e di ingresso applicabili al viaggio che vuole intraprendere.

Prima della partenza deve sempre controllare le indicazioni di viaggio ufficiali e aggiornate del governo del paese di partenza, del paese di destinazione e del paese di cittadinanza.

Il sito ufficiale per l'Italia è www.viaggiasesicuri.it

Il mancato rispetto dei requisiti potrebbe comportare l'impossibilità di viaggiare con conseguenti danni e/o costi a carico del viaggiatore.

Melville/Born2Run declina qualsiasi responsabilità rispetto a problemi derivanti da documentazione di viaggio personale errata o incompleta.

Le informazioni qui riportate sono da ritenersi indicative.

ESTA

A partire dal 12 gennaio 2009 coloro i quali intendono recarsi negli Stati Uniti usufruendo del Visa Waiver Program, che consente di viaggiare senza il visto, dovranno richiedere **OBBLIGATORIAMENTE** un'autorizzazione al viaggio, elettronica, (ESTA -Electronic System for Travel Authorization) prima di salire a bordo del mezzo di trasporto, aereo o navale, in rotta verso gli Stati Uniti. Il documento ha la durata di due anni, o fino a scadenza del passaporto.

E' indispensabile:

- Essere in possesso di un passaporto elettronico
- NON essersi recati in Libia, Somalia, Yemen, Sudan, Siria, Iran e Iraq negli ultimi cinque anni (a partire dal 1° marzo 2011) e Cuba dal 12 gennaio 2021. In mancanza di questi requisiti è necessario richiedere il visto all'ambasciata o Consolato degli Stati Uniti.

Costo dell'autorizzazione ESTA da pagare con carta di credito "on-line": USD 21

La procedura, molto semplice e rapida, è illustrata sul sito dell'Ambasciata U.S.A.: <https://esta.cbp.dhs.gov/esta/>

Attenzione: queste norme valgono anche per i minori!

Bambini e neonati devono essere dotati di passaporto individuale con le medesime caratteristiche (non sono accettati bambini/neonati iscritti sul passaporto del genitore) e avere l'autorizzazione elettronica.

Chi possiede un VISTO VALIDO non deve richiedere l'ESTA.

Le informazioni pubblicate da Born2Run sono valide per i cittadini italiani residenti in Italia.

Le informazioni non costituiscono responsabilità per Born2Run.

Le spese ed i danni per la mancata partenza causata da documenti di espatrio non in regola sono interamente a carico del partecipante.

Il sito ufficiale dove potrete verificare tutte le norme è: www.poliziadistato.it alla voce «Passaporto per gli USA»

Assicurazioni facoltative Globy

Ulteriori dettagli e condizioni assicurative su www.born2run.it

GLOBY ROSSO Plus

Polizza assicurativa completa assistenza sanitaria e spese mediche

Prestazioni di assistenza sanitaria e spese mediche operanti anche in caso di malattie preesistenti, epidemie o malattie pandemiche diagnosticate, come il Covid 19, e sconvolgimenti della natura

COSTO POLIZZA USA/CANADA:

- fino a 10 giorni: € 111,50
- Da 11 a 16 giorni: € 177,50

GLOBY GIALLO Plus

Polizza assicurativa per rinuncia al viaggio

CARATTERISTICHE PRINCIPALI

Annullamento "all risks", cioè per qualsiasi motivo oggettivamente documentabile che colpisca l'assicurato, tutti i suoi familiari o un compagno di viaggio.

I PRINCIPALI PLUS

Rimborso Penale a seguito di rinuncia o modifica della prenotazione per qualsiasi motivo oggettivamente documentabile, come ad esempio: malattia, ricovero ospedaliero, decesso, quarantena dell'Assicurato o del compagno di viaggio, revoca delle ferie, motivi professionali, malattia del cane o del gatto, danni all'abitazione che colpisca il viaggiatore, i familiari (viaggianti e non), un compagno di viaggio, il socio/contitolare dell'azienda o il cane/gatto di proprietà dell'assicurato

COSTO: 7,9% del pacchetto turistico

GLOBY VERDE

CARATTERISTICHE PRINCIPALI

***Tutte le garanzie di Globy Rosso Plus**

***Tutte le garanzie di Globy Giallo Plus**

COSTO POLIZZA USA/CANADA:

***fino a 10 giorni: € 107 p.p. + 5,8% del costo del viaggio**

***da 11 a 16 giorni: € 162 p.p. + 5,8% del costo del viaggio**

Born2Run

MCM 26.2
MC MARATHON



**Pubblicazione del programma MARINE CORPS MARATHON 2024:
20/05/2024**