

Born2Run

— REALSIMPLE —
**WOMEN'S
HALF**

NYRR NEW YORK ROAD RUNNERS

**LA MEZZA MARATONA a NEW YORK
TUTTA AL FEMMINILE!
Domenica 28 Aprile 2024**

**E insieme a noi...
@THEFASHIONJOGGER**

**PROGRAMMA ONLY LAND - SENZA VOLO
26/29 APRILE 2024**



Real Simple

WOMEN NYC HALF

LA MEZZA MARATONA TUTTA AL FEMMINILE!

PACCHETTO 26/29 APRILE 2024.

APPROFITTA DEL PONTE DEL 25 APRILE E DEL 1° MAGGIO!

**Vi dice qualcosa la definizione:
solidarietà femminile?**

Da sempre l'animo femminile si distingue per sensibilità, solidarietà e sostegno.

Proverbiale le amicizie tra donne, in grado di reggere a qualsiasi urto della vita.

E allora, questa corsa riunisce donne da tutto il mondo per una giornata di divertimento, fitness e amicizia a Central Park, il cuore di New York.

Ad ogni iscritta: una maglietta New Balance in ricordo dell'evento

Ad ogni finisher della Mezza maratona: la medaglia



MEZZA MARATONA

Attenzione: la gara è riservata alle donne!

THE FASHION JOGGER

corre la Real Simple WOMEN NYC HALF



Ciao Runners!

Volo a New York e corro insieme a voi la **WOMEN'S HALF!** Non vedo l'ora di tornare nella mia città del cuore per correre insieme a migliaia di donne nel cuore di Central Park! Non c'è modo migliore per celebrarci: **noi donne siamo fortissime!**

Per chi di voi non mi conoscesse, sono Lisa Migliorini, sui social The Fashion Jogger. Sono una runner agonista fin da quando ero una bambina e negli anni mi sono specializzata nelle lunghe distanze. Con Born2Run ho debuttato in maratona proprio a NYC lo scorso anno, ed è stato **un giorno indimenticabile!**

Motivo la mia community quotidianamente, condividendo consigli sulla prevenzione degli infortuni, i miei allenamenti e le mie gare in giro per il mondo. È sempre stupendo incontrare i miei followers alla gara e sarà ancora più bello partire insieme e condividere questa gara stupenda! Mie care runners, **vi aspetto a New York per correre insieme, divertirvi ed esplorare la città!** Ovviamente gli amici, fidanzati, mariti e figli sono i benvenuti...per correre tutti insieme i giorni prima della gara e farci tanto tifo!!



FOLLOW ME!



Programma di viaggio

- ✓ **Voli autonomi e date personalizzabili**
- ✓ **Hotel con prima colazione americana**

Venerdì 26 Aprile 2024

Arrivo autonomo a New York. All'arrivo, trasferimento autonomo in Hotel e sistemazione nelle camere prenotate. Tempo a disposizione, cena libera. Pernottamento.

Sabato 27 Aprile 2024

Prime colazioni a buffet e pernottamenti in Hotel.

Giornate a disposizione per la visita di questa incredibile città. In questi giorni: ritiro pettorale presso l'Expo della gara.

Domenica 28 Aprile 2024

Ed ecco la giornata di festa e corsa al femminile! Grazie al sistema di tracking, la Vostra posizione potrà essere seguita dagli amici e dai compagni che fanno il tifo per Voi. Alle ore **08.00** partenza della Mezza Maratona; la partenza e l'arrivo sono previsti in Central Park (il percorso è in fase di riconferma/definizione).

Rientro libero in Hotel.

Tempo per riposo e cena.

Pernottamento

Lunedì 29 o successivi

Tempo a disposizione.

Il giorno della partenza nel pomeriggio, trasferimento libero in aeroporto e partenza con volo di rientro autonomo.

POSSIBILITÀ DI AGGIUNGERE GIORNI A NYC!



Percorso



L'inizio è a Central Park su West Drive vicino alla 64th Street. Si completeranno due giri completi in senso antiorario del parco, dopo i quali inizia un terzo giro e si svolta a sinistra sulla 72nd Street Transverse appena dopo il 13° miglio. La linea del traguardo è appena a ovest del Naumburg Bandshell.



Hotel

SHERATON NEW YORK TIMES SQUARE - 4*

www.marriott.com

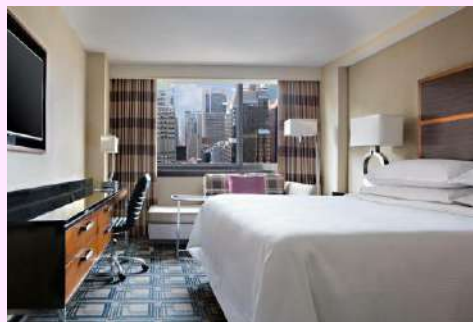

Situato in posizione ideale a pochi passi dalla stazione della metropolitana 7th Avenue, a 700 metri dal Rockefeller Center e a 450 metri da Times Square, lo Sheraton New York Times Square Hotel offre camere dotate di TV a schermo piatto, aria condizionata e minibar, oltre che WiFi gratuito.

Sono a disposizione degli ospiti anche palestra, bar, ristorante e Minimarket.

L'Hotel dispone di un servizio biglietteria per le attrazioni della zona, tutte raggiungibili comodamente a piedi.

Ottima prima colazione a buffet inclusa nel prezzo!

QUOTE INDIVIDUALI DI PARTECIPAZIONE

26/29 APRILE 2024

Camera	Quota individuale 3 notti	Notte Extra
Quadrupla (2 letti)	€ 585	€ 115
Tripla (2 letti)	€ 630	€ 135
Matrimoniale	€ 750	€ 170
Doppia (2 letti)	€ 765	€ 175
Singola	€ 1.225	€ 340
Bambini/Ragazzi 0-16	€ 195	Su richiesta

PETTORALE GARANTITO

Real Simple Women's Half 2024

€ 75

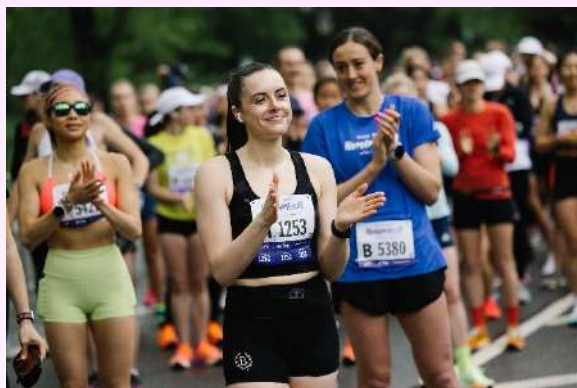

Iscrizioni entro il 3 aprile 2024
salvo esaurimento pettorali

Quota individuale di partecipazione

La quota comprende:

- Sistemazione 5 notti presso Hotel Sheraton New York Times Square 4*, in camera con servizi privati, incluse tutte le tasse
- Prima colazione a buffet in Hotel
- Quota di gestione pratica (€ 75 per persona, non rimborsabile in caso di annullamento)
- L'area MyRun per i documenti di viaggio
- La B2R card elettronica
- Assicurazione di viaggio AMI ASSISTANCE, Spese mediche e Bagaglio: medico-sanitaria (max € 50.000), bagaglio (max € 1000) con estensione alle pandemie

La quota NON comprende:

- Voli da/per New York
- Pettorale REAL SIMPLE WOMEN'S HALF 2024 quotato a parte
- Trasferimenti in Italia e in USA
- Pasti e bevande, mance, extra e tutto quanto non espressamente indicato come compreso

Nota: il cambio €/€ viene fissato al momento della conferma del cliente con firma contratto e versamento acconto.

Informazioni Utili

Le quote suddette sono dinamiche e legate alla reale disponibilità, potrebbero quindi essere soggette a variazione fino al momento della definitiva conferma del cliente.

Prenotazioni:

ONLINE da born2run.it/realsimple – disponibilità dei pacchetti

Online limitata

VIA EMAIL: inoltrando richiesta di preventivo dal sito, lo si riceverà insieme alle schede anagrafiche da compilare per la prenotazione.

Acconto: (per persona) 40% della quota base + iscrizione Maratona (se richiesta) + ev. costo polizza assicurazione Globy

Saldo: entro il 25 Marzo 2024

Estremi bancari: INTESA SAN PAOLO – Filiale imprese Reggio Emilia – P.zza Martiri del 7 luglio 2 – Reggio Emilia

IBAN: IT08 L030 6912 8281 0000 0002 364 / BIC: BCITITMM

Intestato a: Melville Travel & Leisure S.R.L. – Reggio Emilia

Penalità in caso di cancellazione

30% quota di partecipazione per cancellazione **fino a 90** giorni prima della partenza

50% quota di partecipazione per cancellazione tra **89-60** giorni prima della partenza

90% quota di partecipazione per cancellazione tra **59-30** giorni prima della partenza

100% quota di partecipazione per cancellazione da **29** giorni precedenti la partenza (anche in caso di non presentazione, in caso di impossibilità a intraprendere il viaggio per difetto e/o mancanza dei documenti personali de espatrio.

Quota Pettorale: 100% dal momento della prenotazione.

I biglietti aerei emessi sono nominativi, non consentono cambi di data e non sono modificabili ne' rimborsabili

IMPORTANTE SAPERE

CAMERE TRIPLE e QUADRUPLE: negli U.S.A., le camere triple (intese con 3 letti) o quadruple (4 letti) non esistono! Quindi, per camera tripla o quadrupla si intende l'uso della camera con due letti ad una piazza e mezza, per tre o quattro persone.

DEPOSITO “EXTRA” CON CARTA DI CREDITO: Molti hotel richiedono al momento del check-in la garanzia della carta di credito. In caso non vengano utilizzati servizi extra non sarà addebitato nessun costo.

MODIFICA PACCHETTO VIAGGIO: trattandosi di pacchetti di viaggio con prenotazioni individuali, spesso con tariffe promozionali, i biglietti aerei una volta emessi non consentono cambi di data o cambi di itinerario. Inoltre, in caso di annullamento, i biglietti non sono rimborsabili.

ASSICURAZIONE ANNULLAMENTO: visto l'importo del pacchetto suggeriamo la stipula di una polizza annullamento. Born2Run vi propone varie alternative (vedi programma). Tutte le polizze devono essere richieste dal cliente contestualmente alla data di conferma della prenotazione!

PETTORALE: in caso di annullamento, il pettorale non è rimborsabile e non è trasferibile ad altra persona.

CHECK IN ONLINE E PREASSEGNAZIONE POSTI: le possibilità e modalità di check-in online e di assegnazione posti delle diverse Compagnie Aeree sono soggette a variazioni periodiche da parte delle Compagnie stesse. Il check-in online (quando reso possibile dalla Compagnia aerea) è a cura del cliente. In caso necessitate di preassegnazione posti fatecene richiesta e, ove possibile, Vi comunicheremo le possibilità e i costi.

ISCRIZIONE: la pratica (iscrizione) è confermata al momento in cui Born2Run è in possesso dei seguenti documenti: contratto firmato, acconto pagato.

Documenti di viaggio **NECESSARI** per cittadini italiani

- **PASSAPORTO VALIDO**
- **ESTA o VISTO TURISTICO**

É responsabilità del viaggiatore controllare e essere in regola con i requisiti di

documentazione relativi a passaporto, visto, prescrizioni sanitarie e di ingresso applicabili al viaggio che vuole intraprendere.

Prima della partenza deve sempre controllare le indicazioni di viaggio ufficiali e aggiornate del governo del paese di partenza, del paese di destinazione e del paese di cittadinanza.

Il sito ufficiale per l'Italia è www.viaggiasesicuri.it

Il mancato rispetto dei requisiti potrebbe comportare l'impossibilità di viaggiare con conseguenti danni e/o costi a carico del viaggiatore.

Melville/Born2Run declina qualsiasi responsabilità rispetto a problemi derivanti da documentazione di viaggio personale errata o incompleta.

Le informazioni qui riportate sono da ritenersi indicative.

ESTA

A partire dal 12 gennaio 2009 coloro i quali intendono recarsi negli Stati Uniti usufruendo del Visa Waiver Program, che consente di viaggiare senza il visto, dovranno richiedere **OBBLIGATORIAMENTE** un'autorizzazione al viaggio, elettronica, (**ESTA -Electronic System for Travel Authorization**) prima di salire a bordo del mezzo di trasporto, aereo o navale, in rotta verso gli Stati Uniti. Il documento ha la durata di due anni, o fino a scadenza del passaporto.

E' indispensabile:

- Essere in possesso di un passaporto elettronico
- **NON essersi recati in Libia, Somalia, Yemen, Sudan, Siria, Iran e Iraq negli ultimi cinque anni (a partire dal 1° marzo 2011) e Cuba dal 12 gennaio 2021. In mancanza di questi requisiti è necessario richiedere il visto all'ambasciata o Consolato degli Stati Uniti.**

Costo dell'autorizzazione ESTA da pagare con carta di credito "on-line": USD 21

La procedura, molto semplice e rapida, è illustrata sul sito dell'Ambasciata U.S.A.: <https://esta.cbp.dhs.gov/esta/>

Attenzione: queste norme valgono anche per i minori!

Bambini e neonati devono essere dotati di passaporto individuale con le medesime caratteristiche (non sono accettati bambini/neonati iscritti sul passaporto del genitore) e avere l'autorizzazione elettronica.

Chi possiede un VISTO VALIDO non deve richiedere l'ESTA.

Le informazioni pubblicate da *Born2Run* sono valide per i cittadini italiani residenti in Italia. Le informazioni non costituiscono responsabilità per *Born2Run*. Le spese ed i danni per la mancata partenza causata da documenti di espatrio non in regola sono interamente a carico del partecipante. Il sito ufficiale dove potrete verificare tutte le norme è: www.poliziadistato.it alla voce "passaporto per gli USA".

Assicurazioni facoltative Globy

Ulteriori dettagli e condizioni assicurative su www.born2run.it

GLOBY ROSSO Plus

Polizza assicurativa completa assistenza sanitaria e spese mediche

Prestazioni di assistenza sanitaria e spese mediche operanti anche in caso di malattie preesistenti, epidemie o malattie pandemiche diagnosticate, come il Covid 19, e sconvolgimenti della natura

COSTO POLIZZA USA/CANADA:

- fino a 10 giorni: € 111,50
- Da 11 a 16 giorni: € 177,50

GLOBY GIALLO Plus

Polizza assicurativa per rinuncia al viaggio

CARATTERISTICHE PRINCIPALI

Annullamento "all risks" che opera anche in caso di epidemie o malattie pandemiche diagnosticate come, ad esempio il Covid-19, di malattie preesistenti e di atti di terrorismo.

La polizza è valida anche in caso di quarantena dell'Assicurato o del compagno di viaggio disposta del Governo, Autorità pubblica o fornitore del viaggio in base al sospetto di avvenuta esposizione a una malattia contagiosa. E' esclusa la quarantena che si applica a una parte o a tutta una popolazione o area geografica, o nei luoghi di partenza, di destinazione o nelle tappe intermedie del viaggio.

COSTO: 7,9% del pacchetto turistico

GLOBY VERDE

CARATTERISTICHE PRINCIPALI

- *Tutte le garanzie di Globy Rosso Plus
- *Tutte le garanzie di Globy Giallo Plus

COSTO POLIZZA USA/CANADA:

- *fino a 10 giorni: € 107 p.p. + 5,8% del costo del viaggio
- *da 11 a 16 giorni: € 162 p.p. + 5,8% del costo del viaggio